

La Central del Cabell

Una historia de perseverancia

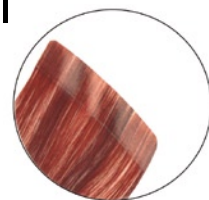

SÍLVIA MUNTANÉ Y ÒSCAR GUISADO, MADRE E HIJO Y AMBOS PELUQUEROS DE PROFESIÓN, HAN PASADO DE REGENTAR UNA PELUQUERÍA DE CARDONA (BARCELONA) A CONVERTIRSE EN UNO DE LOS PRINCIPALES DISTRIBUIDORES DE CABELLO NATURAL Y SINTÉTICO DE CATALUÑA. Y TODO ESO EN MENOS DE CINCO AÑOS. EL SALTO SE PRODUJO UN BUEN DÍA DEL AÑO 2002, CUANDO GUISADO DECIDIÓ CARGAR SU COCHE CON CUATRO CAJAS DE PELUCAS Y EXTENSIONES Y VISITAR A OTRAS PELUQUERÍAS DE LA ZONA.

La idea la tuvo Sílvia en el transcurso de un viaje. “En aquel momento estaban de moda las extensiones y, durante el viaje, vi que la gente compraba pelucas como quien se compra un jersey. Para ellos, era un complemento más”. De vuelta a casa decidieron fundar La

Central del Cabell (*La Central del Cabello*, en castellano) y empezar a importar pelucas, extensiones y postizos listos para vender. Actualmente trabajan con

varias fábricas de cabello que les



Imagen del *showroom* de La Central del Cabell en Manresa.

suministran artículos hechos a medida “con las características, la calidad y el color que nosotros queremos”, manifiesta Óscar Guisado.

La Central del Cabell inició su crecimiento vendiendo, sobre todo, por las comarcas del interior de Cataluña. El coche particular cargado de artículos fue reemplazado por una furgoneta equipada como una tienda móvil que permitía mostrar toda la

gama de productos a los clientes potenciales. Hoy, las extensiones, las pelucas y los postizos que importa esta empresa catalana se pueden encontrar en peluquerías y distribuidores de toda Cataluña e, incluso, en establecimientos y distribuidores de la Comunidad Valenciana, Murcia, Zaragoza, País Vasco, Galicia, Castilla y León y las Islas Canarias. Además, la empresa ha abierto desde hace más de año y medio nuevos mercados



Óscar Guisado.

más allá de nuestras fronteras: Perú y Chile han sido sus primeros destinos. El objetivo de esta expansión es, según Óscar Guisado, crecer y abarcar todo el territorio estatal y parte del internacional.

Mientras, el negocio originario, Sílvia Perruquera, continúa funcionando en el centro del pequeño pueblo de Cardona. Para la empresa, sin embargo, ha resultado fundamental la apertura de su centro de operaciones en Manresa,



una ciudad con 72.000 habitantes: un *showroom* donde se muestran físicamente todos los productos de los que dispone la firma, así como

sus diferentes utilidades. Este local cuenta con reservados para pruebas de pelucas, además de un aula de formación destinada a los profesionales del sector donde se realizan cursos de formación de las técnicas de colocación de extensiones y otros complementos, y donde se experimenta con todas sus posibilidades.

Sílvia Muntané se muestra muy satisfecha del camino recorrido: "A mis 61 años, me considero todavía una persona emprendedora. No me conformo, me gusta innovar". Añade que, para tener una actitud abierta al cambio, es necesario "levantarse cada mañana con pensamientos positivos y mirar el mundo con nuevos ojos. Siempre estoy tramando algo, voy por la calle con curiosidad, mirando lo que pasa a mi alrededor. Y, cuando me voy a dormir, también me gusta pensar en todo lo que he visto y en lo que me ha pasado. Hay que ser constante y trabajador".

El hijo coincide en que, para la puesta en marcha de La Central del Cabell, ha sido fundamental "luchar mucho y, sobre todo, ofrecer un buen producto

al mejor precio posible, porque la competencia es feroz". No pueden faltar, según dice, muchas ganas y un gran entusiasmo. La ampliación del negocio vendiendo pelucas y extensiones fue todo un reto: "Yo no soy comercial, soy peluquero y, eso, cuando empecé a ir a vender, era un poco extraño. Después, ves que tu experiencia te sirve para contar cómo se trabaja el cabello y eso es muy positivo porque, por encima de todo, nosotros somos peluqueros".



Sílvia Muntané.

EXTENSION ADHESIVA

THE NEW GENERATION OF EXTENSIONS

Un sistema rápido y sencillo - 20 minutos de aplicación total - Sin máquinas Sin calor - Sin grapas - Sin dañar el cabello - Totalmente invisible - 3 meses de duración - Reutilizable - Cabello 100 % REMY



1. Realiza una partición.



2. Levanta un velo, retira el protector y coloca por debajo.



3. Baja el velo de cabello que utilizamos en la partición.



4. Colocar otra extensión justo encima, contra la tira inferior.



5. Presiona ambos extremos de las dos extensiones colocadas.



6. Resultado final de la colocación.

www.lacentraldelcabell.com
info@lacentraldelcabell.com



LA cEntRaL del cABeLL

CABELLO NATURAL - CABELLO SINTETICO - PELUCAS - POSTIZOS

- TODO EN CABELLO -

Te suministramos todos los sistemas y accesorios para la colocación de Extensiones.

- Cabello Natural Tejido (3 larguras - 3 texturas).
- Extensiones con Queratina.
- Clip-ON Extensión (extensiones con micro peinetas).
- Extensión adhesiva, el sistema más novedoso.

Todo ello con la más alta calidad en cabello 100% natural.

Importación y distribución de Cabello Stock Permanente - Entrega Inmediata

Tienda - Exposición - Sala de Formación
 - Ctra. de Vic 48, bjs. 08241 Manresa (Barcelona)
 - tel/fax: 938772535 - móvil: 696273118

Almacén
 - C/ Cambres 16, bjs. - 08261 Cardona (Barcelona)
 - tel: 938691033